Penemuan
AJAIB ADIT
mamidi.id

Di sebuah desa kecil di tepi hutan, hiduplah seorang anak yang penasaran bernama Adit yang sangat suka menjelajahi alam. Suatu hari,

Adit menemukan sebuah gua misterius yang dalam di hutan yang belum pernah dilihatnya sebelumnya. Dengan keberanian di dalam hatinya,

Dia memasuki gua tersebut. Di dalam gua, Adit terkejut menemukan berbagai artefak kuno yang bersinar terang.

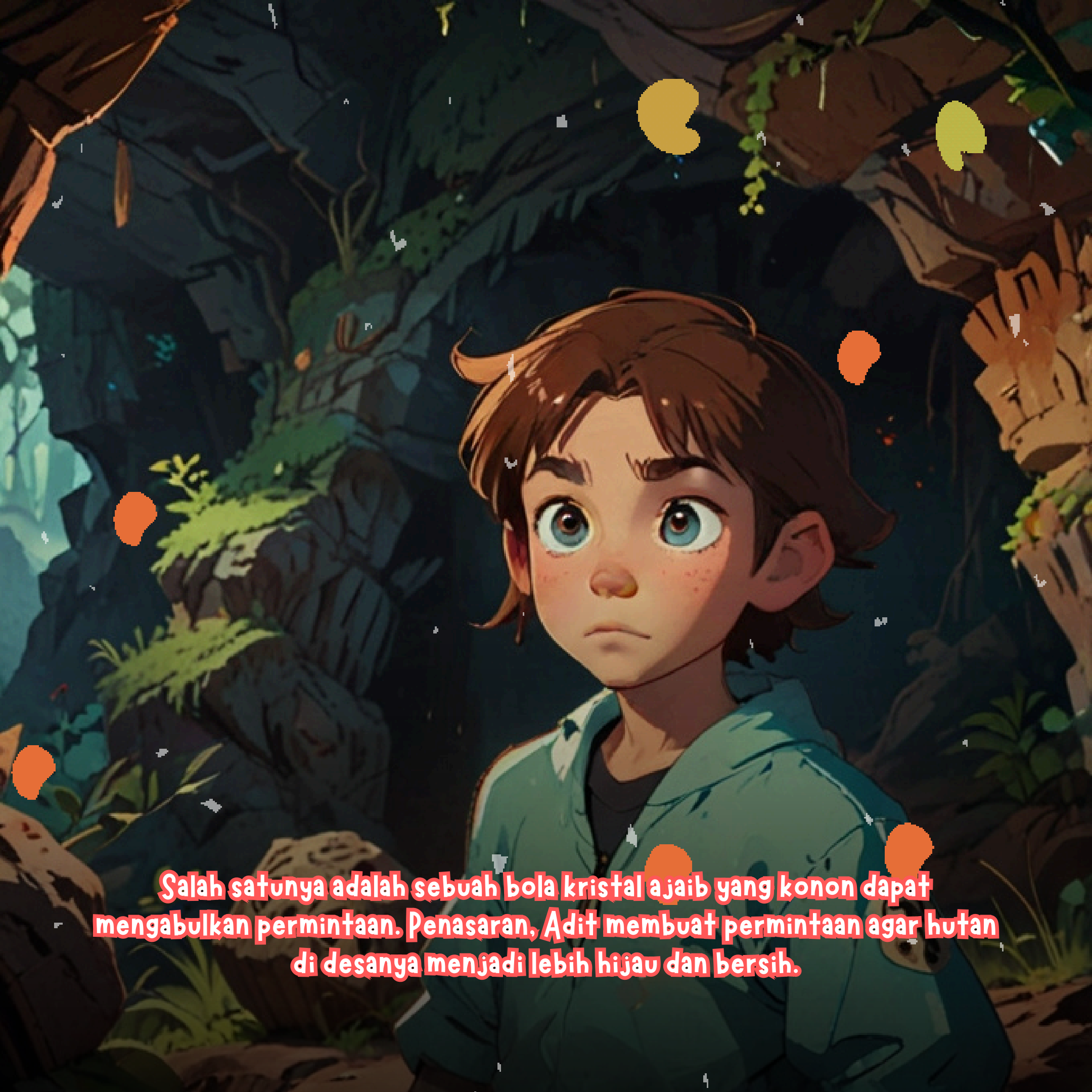

Salah satunya adalah sebuah bola kristal ajaib yang konon dapat mengabulkan permintaan. Penasaran, Adit membuat permintaan agar hutan di desanya menjadi lebih hijau dan bersih.

Tak lama setelah itu, hutan di desa Adit berubah menjadi tempat yang indah dan ramah lingkungan. Pohon-pohon dan tanaman berkembang pesat,

dan hewan-hewan berkeliaran dengan gembira. Adit belajar bahwa keberanian dan kepedulian bisa mengubah dunia menjadi tempat yang lebih baik bagi semua makhluk hidup.