Kaktus Yang Keren



mamidi.id



Dongeng anak-anak yang menakjubkan ini adalah fantasi yang penuh keajaiban dengan pelajaran hidup yang berharga. Jadi, ingatlah, semua ini hanyalah khayalan dan nikmati perjalanan ini dengan bimbingan orang tua.


Di daerah yang panas dan kering, terdapat tanaman unik yang disebut kaktus!


Tahukah kamu bahwa kaktus itu luar biasa karena mereka bisa melakukan berbagai hal yang menarik?

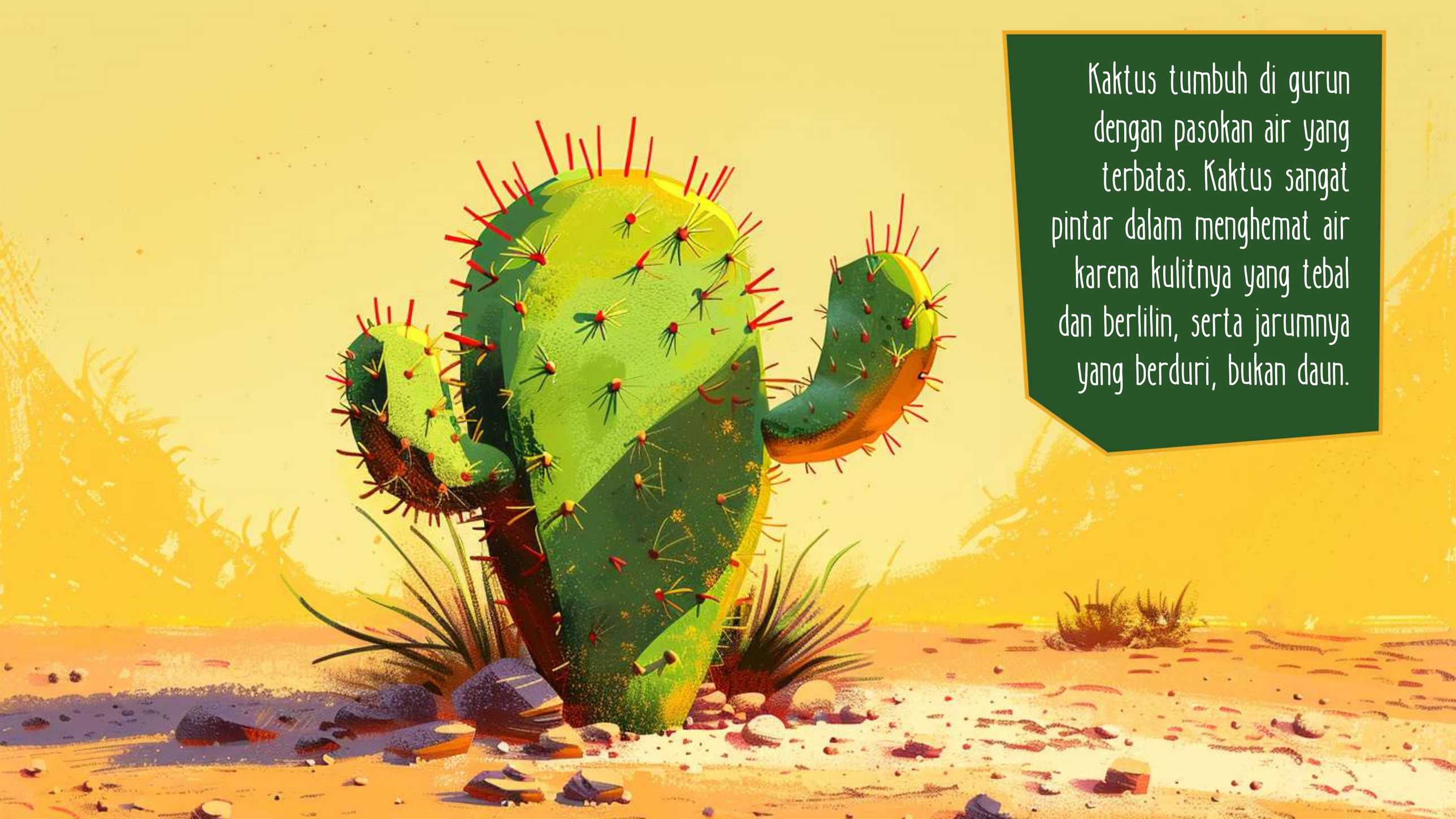

Kaktus tumbuh di gurun dengan pasokan air yang terbatas. Kaktus sangat pintar dalam menghemat air karena kulitnya yang tebal dan berlilin, serta jarumnya yang berduri, bukan daun.


Kaktus mampu menyimpan banyak air di batangnya yang tebal. Ini membantu mereka bertahan hidup meskipun hujan tidak turun dalam waktu yang lama.


Walaupun tinggal di lingkungan yang sulit, kaktus tetap mampu menghasilkan bunga yang indah. Bunga-bunga ini menarik perhatian lebah dan burung untuk membantu memperbanyak kaktus!


Kaktus memiliki akar yang tidak dalam dan menyebar untuk menangkap air hujan saat turun di gurun.


Jadi, ketika kamu melihat kaktus, ingatlah betapa menawannya tanaman itu! Kaktus tidak hanya berduri, tetapi juga bisa bertahan hidup di gurun!


Tamat