SEMUT
DI SEKITAR KITA
mamidi.id

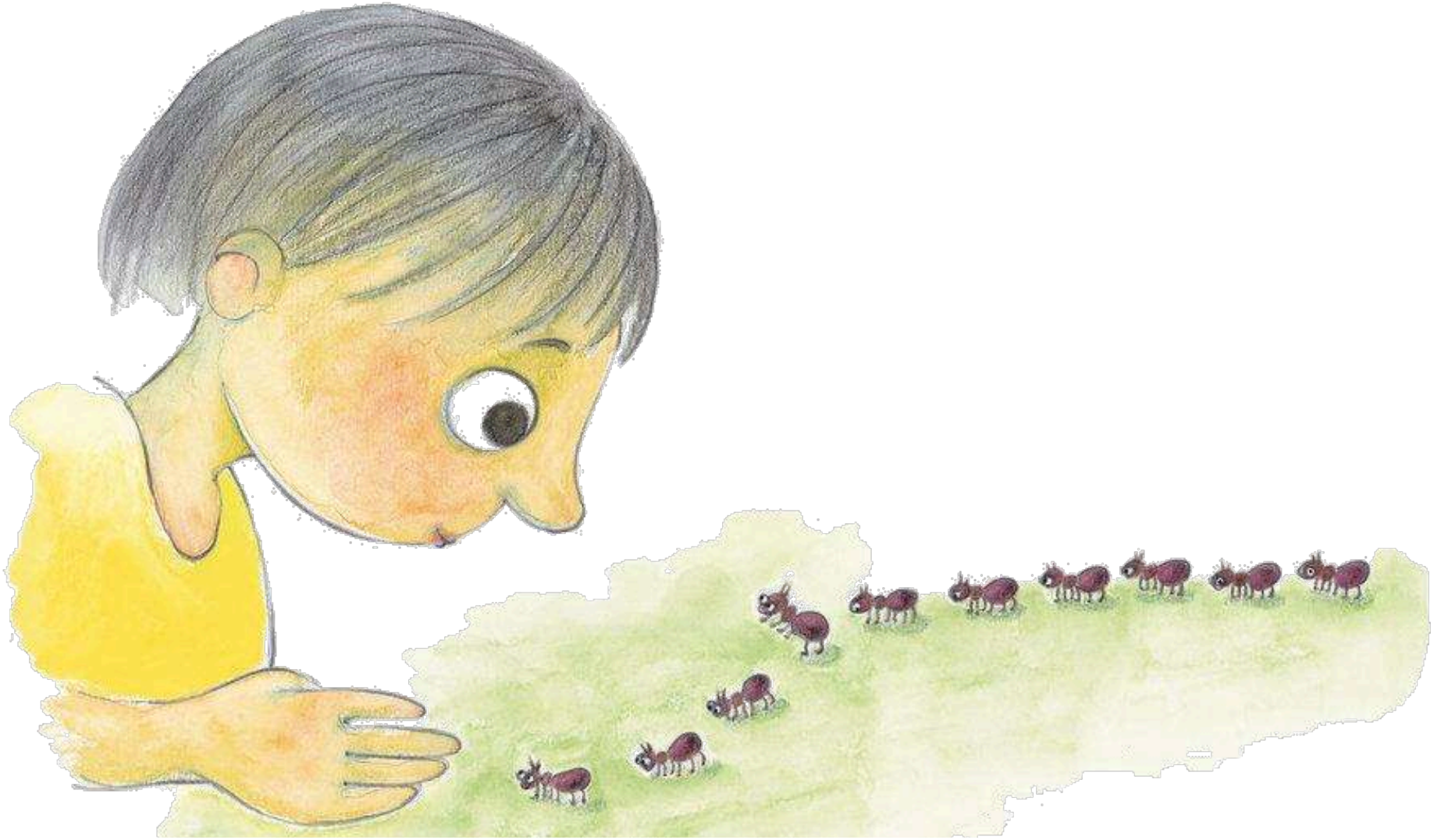

Halo, saya yang keempat dalam antrean. Apakah Anda bisa melihat saya?

Kiri, kanan, kiri, kanan. Kami melangkah diam-diam dalam satu barisan.

Saya baru saja mendapatkan ide. Saya akan membeli satu set RODA supaya bisa bergerak lebih cepat!

Kita tidak gaduh seperti hewan lainnya. Bahasa kita adalah bahasa aroma.

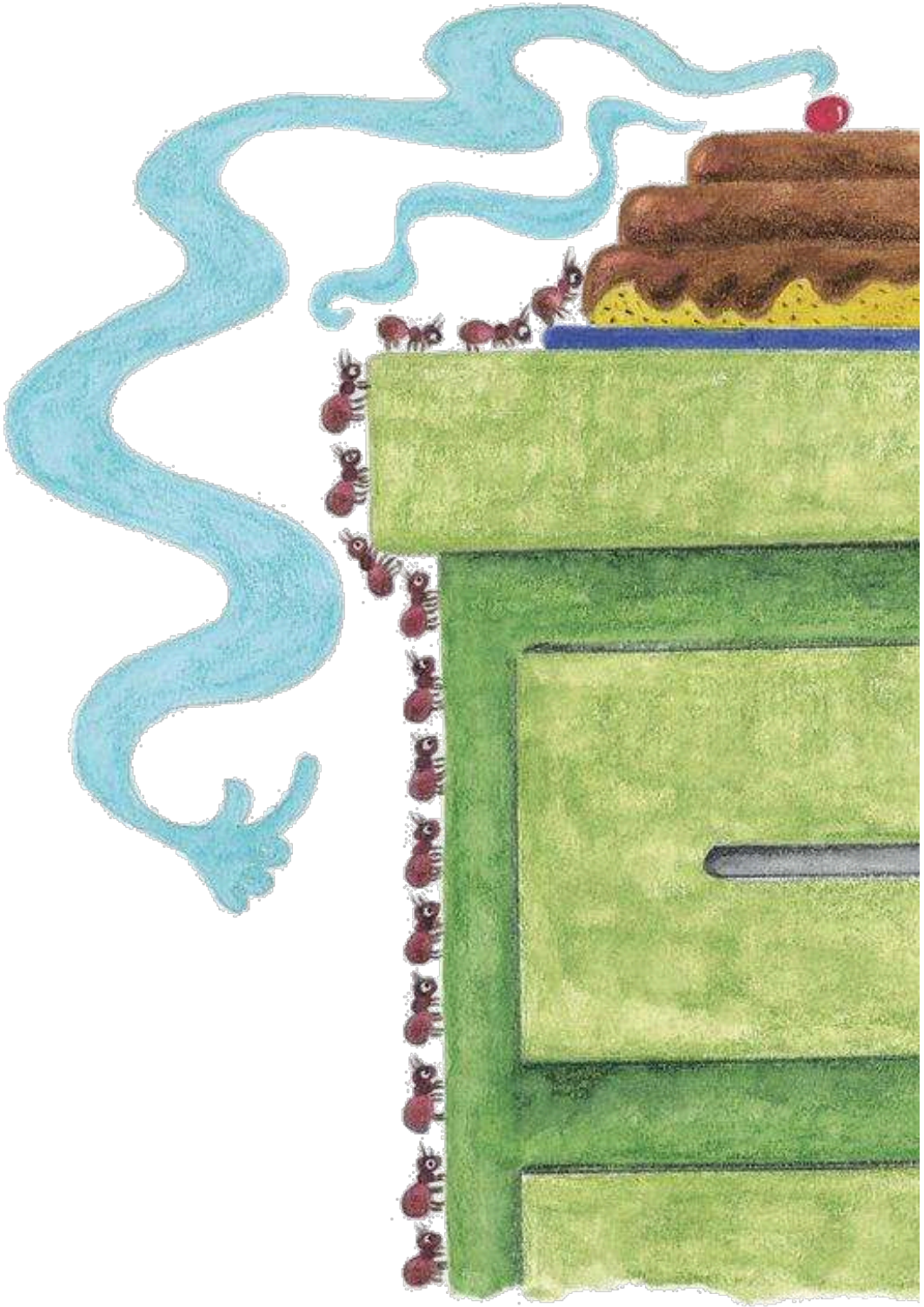

Salah satu jenis bau berkata,
“Ayo ikuti aku ke sini untuk
berpesta.”

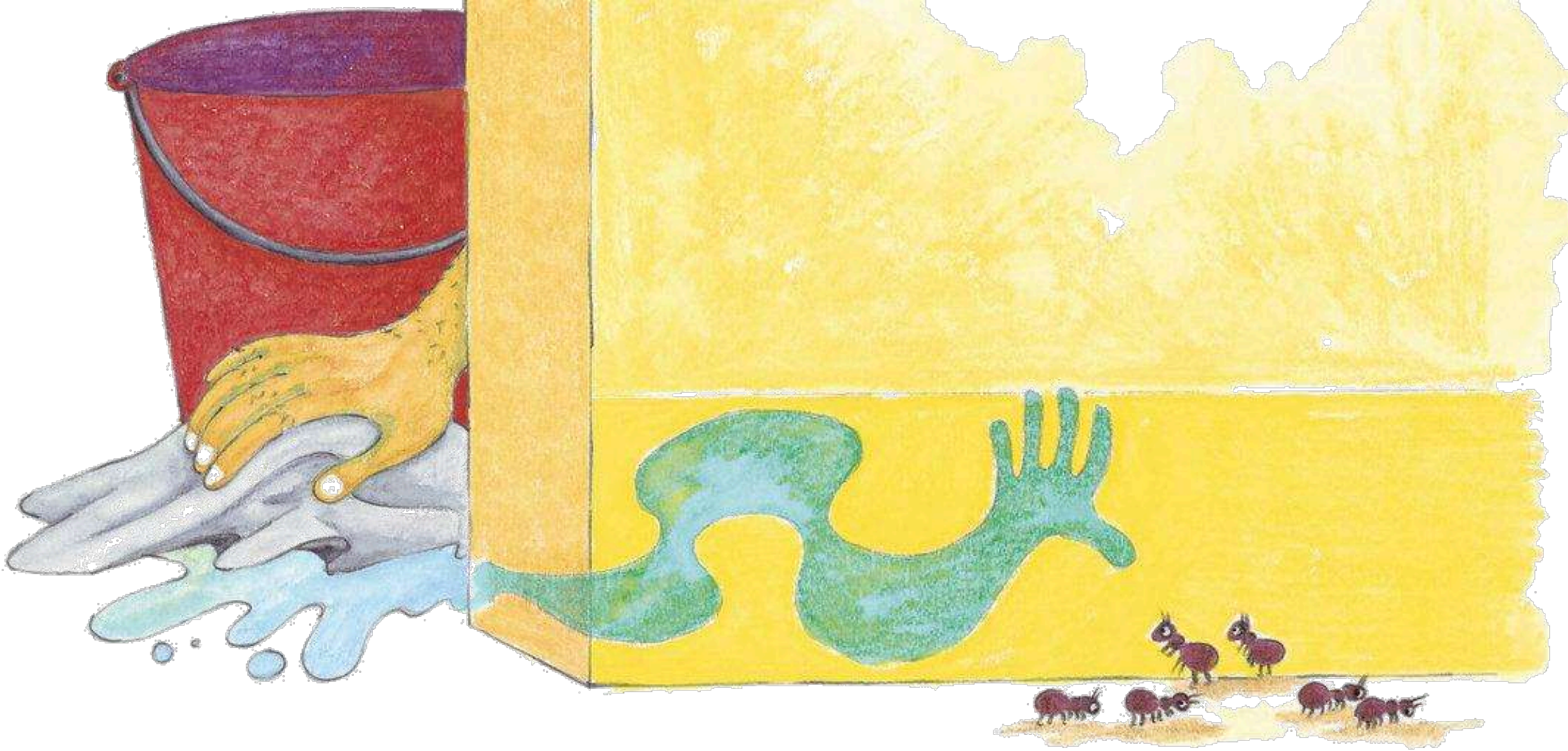

Bau lain bilang, “Bahaya! Jangan ke sana.”

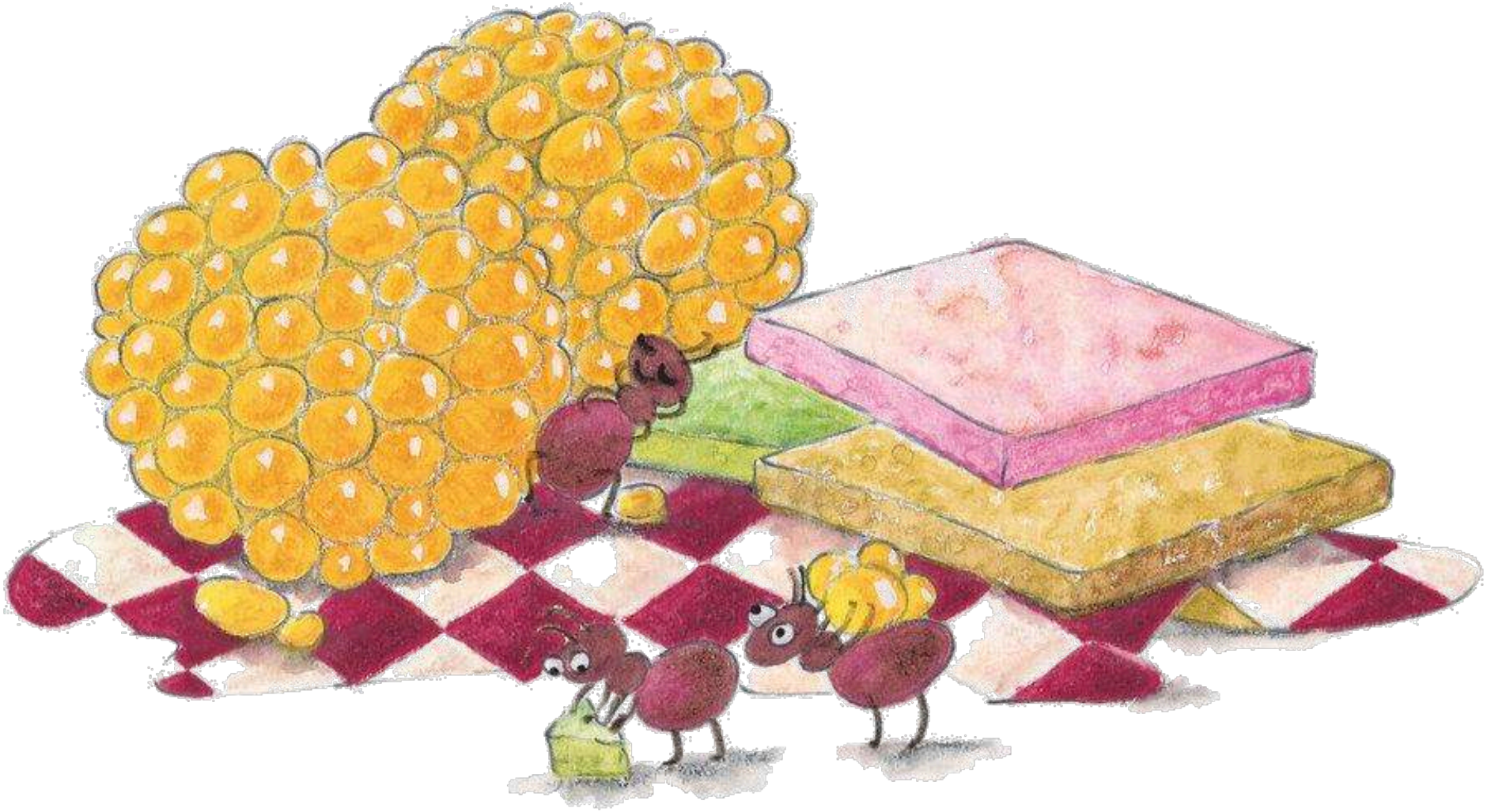

Saya sangat menyukai kue dan semua jenis manisan, sama seperti kamu.

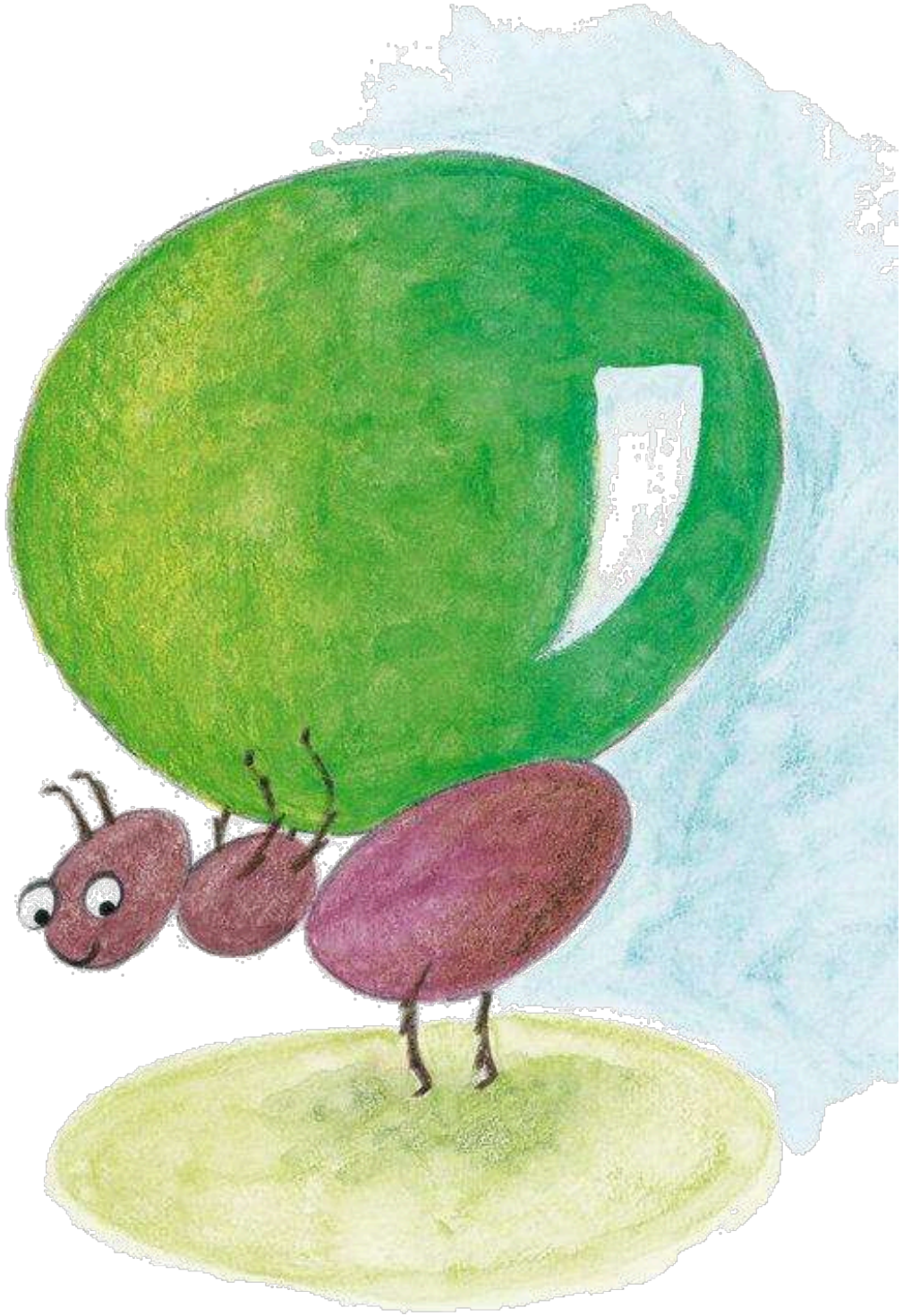

Ingin melihat otot-ototku beraksi? Mungkin aku terlihat kecil di matamu, tapi sebenarnya aku sangat kuat.

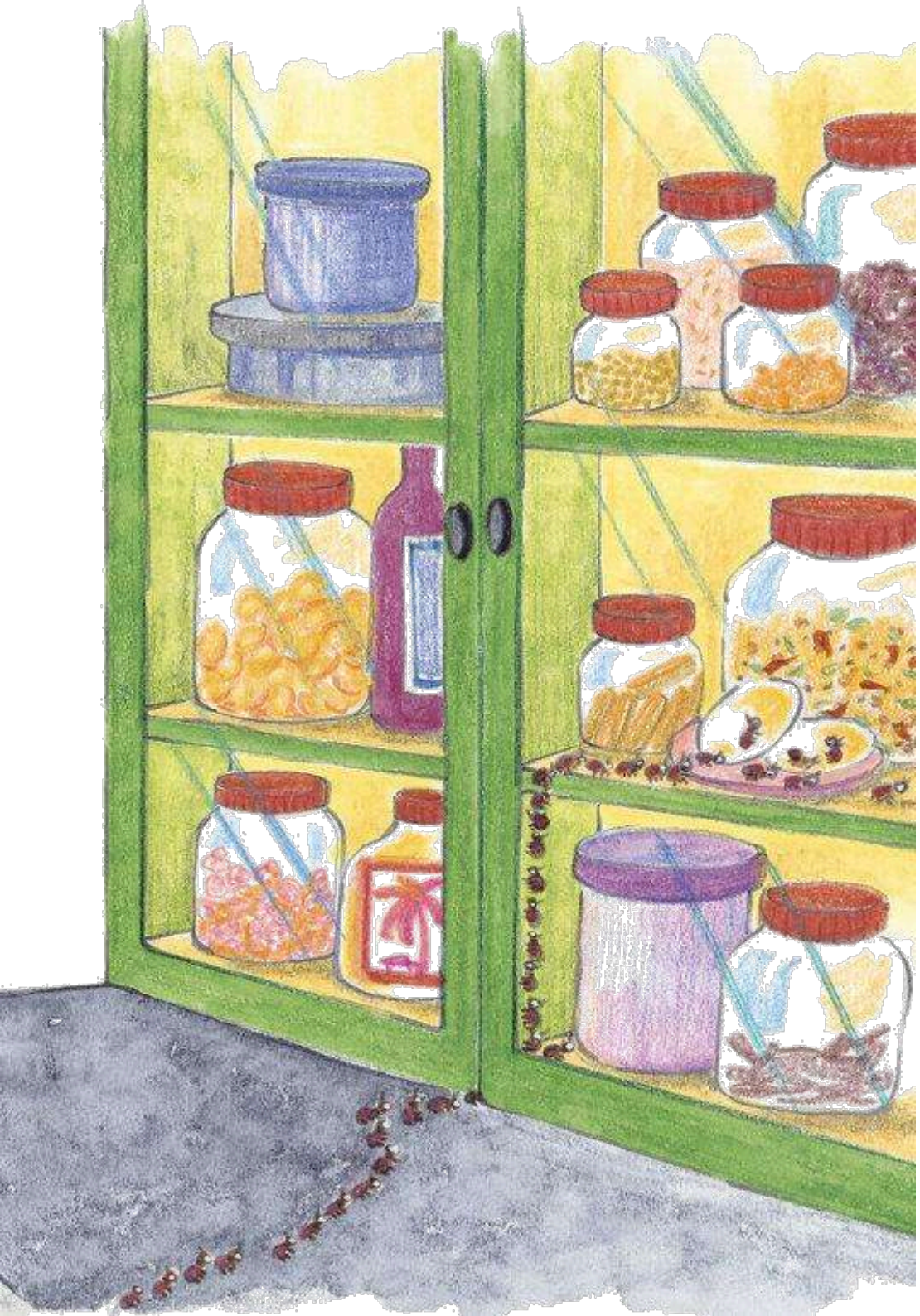

Tak perlu khawatir jika pintunya tertutup. Aku bisa masuk lewat celah sekecil apapun.

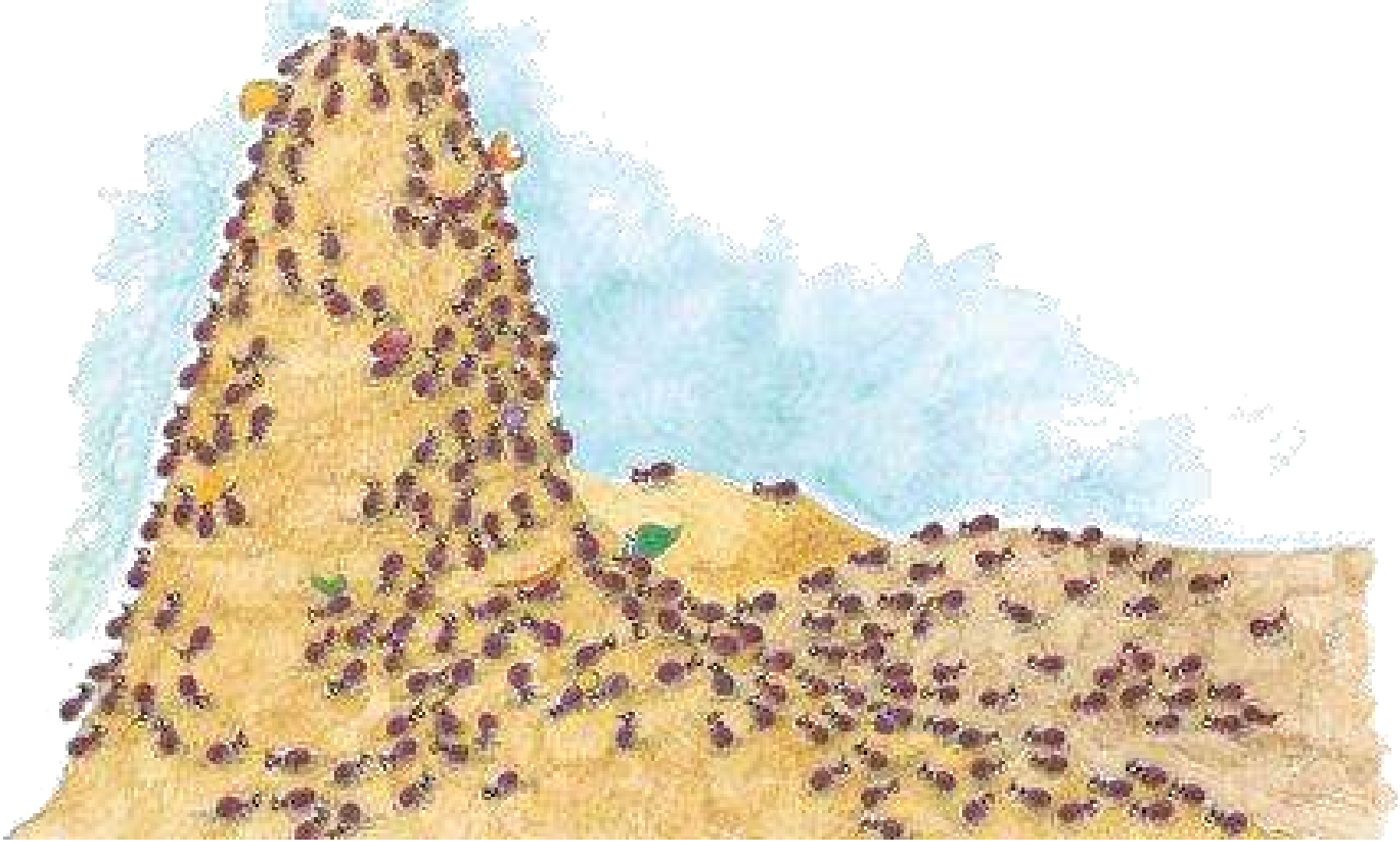

Percaya atau tidak, banyak dari kita yang hidup bahagia
di sebuah koloni.

TAMAT